臺灣日日新報
本日夕刊共六頁

敵三十一機を擊墜破
テンスキア飛行場奇襲

鵬翼下崩れ行く輸血路

援蔣敵機七十を擊墜

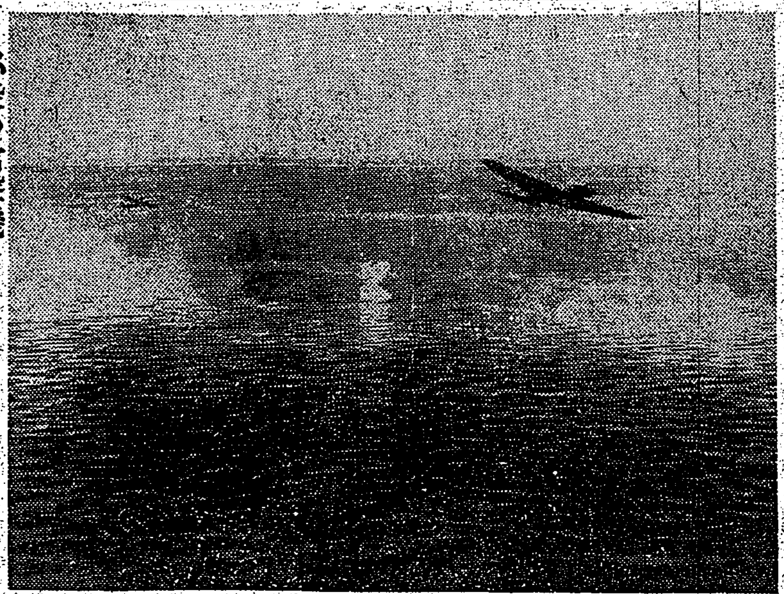
必殺の雷擊機

航空機增產、自信滿々
遠藤中將要望　一億の職域挺身

敵の魚雷艇四隻屠る
フインシハーヘン附近

我が荒鷲米の前進基地爆擊

戰歿　布上大佐ら陸軍少將に進級

今や敵は焦つてゐる
我は冷靜戰力增强へ
首相挨拶　經聯總會

青少年を積極鍊成へ
全島地方長官打合會

隔月に地方長官會議
地方幹部招集は綜合的に

總力戰研究所長
小川海軍少將起用

徵用の適用方式確立
軍需會社徵用規則を公布

遞信局長會議

日本經濟聯盟會臨時總會

貴族院に七法案要綱を送付

ア法曹達工業も整備統制

第二回興亞協力會議　十二日開く

ル大統領出馬封じ運動展開

人事

けふの官報

中風なら此の良藥で

ぜんそくの苦しみを救へ
專門藥頓服で効く
發作の時、衰弱の時
用心の爲、一よく
喘息藥　ひろ喘息藥

社説

會談また會談の連續

[illegible]

本島科學技術方策

臺大 科學研究動員委員會設立

[illegible]

わが 斯く [illegible]

新信託會社設立に協力

上山臺銀副頭取歸任語る

[illegible]

銀行預金殘高激增

工業放資の著增注視

十一月末

[illegible]

預金調

貸出金調

[illegible]

全島農試場長會議

聽取事項、協議事項決る

△第一日 [illegible]

△第二日 [illegible]

早場米奬勵金交付

高雄州來期作 一袋に付二十錢

臺銀券發行高新記錄

[illegible]

熱帶農學會臺灣支部總會

講演會ひらく

[illegible]

商工經濟會設立へ

二十日 全島商議所理事會

[illegible]

和紙最高販賣價格指定

內地產・臺灣產一括

[illegible]

轉廢業者共助會

年內に設立完了の模樣

[illegible]

皇國農村建設へ

街庄農業會長の銓衡

街庄長兼務か、人物本位で行け

經濟運行に萬全期せよ

農業 [illegible]

これは [illegible]

內地の場合 [illegible]

本島產組人の意見

甲 [illegible]

乙 [illegible]

丙 [illegible]

丁 [illegible]

戊 [illegible]

己 [illegible]

決戰 防諜更に徹底させよ

[illegible]

增炭「隘路」打開の道（中）

勤勞精神未だ不足

學校開設等勞務者に親心

福利施設は特に有效

本社 [illegible]

三井氏 [illegible]

近藤氏 [illegible]

小原氏 [illegible]

勤勞精神昂揚に努む

[illegible]

出席者 [illegible]

郵貯一億二千萬圓

增加目標の六割五分達成

[illegible]

郵貯增加累計（四月—十一月）

	本年度	前年度
臺北	[illegible]	[illegible]
新竹	[illegible]	[illegible]
臺中	[illegible]	[illegible]
臺南	[illegible]	[illegible]
高雄	[illegible]	[illegible]
臺東	[illegible]	[illegible]
花蓮港	[illegible]	[illegible]
澎湖	[illegible]	[illegible]

大膽無比、魚雷に乘って艦艇攻擊

[illegible]

企業整備課三係長決る

[illegible]

生鮮魚介類販賣價格改正

[illegible]

感謝の真心を筆まめに 扶桑萬年筆 KB

ぜん息・神經痛 高血壓 中風 今津博士の素晴しい研究

肺ろくまく 專門藥 有田製治肺劑 有田ドラッグ商會

變調劑 肺結核 心臟・夜尿症 尿意頻數・虚弱質 產前產後・四肢冷感 老衰早老・疲勞回復 ヒタヘモゲン

老人の咳 特に喘息の為に苦しい咳が續く時 鎭咳袪痰劑 フスコン

參仙 ジンセン 結核に弱體に 早老防止・精力減退 機能賦活・食慾不進 病後衰弱・腺病體質 本舗 參仙莊

本島同胞の意慾昂揚

皇奉 改編

運動に民衆性を付與すべく

[illegible]

訓練趣旨講演

第一回戰時特別定期預金割增金當選番號

特等 壹萬圓	本ち組	第六、四八九
壹等 壹千圓	本各組共通	第九、五〇九
貳等 壹百圓	本各組共通	[illegible]

本島同胞の意慾昂揚

皇奉機構改編方針

運動に民衆性を付與すべく 事務局長に專任の民間人を

實踐推進の中心力

奉公委員の銓衡方針決る

六百五十萬の總常會 中央實踐協力會議 年に二回開催の豫定

現奉公委員は明年二月十日まで存置

總督各長官を招待

中等教科書 修身、歷史の原案決定

軍國の妻よ強くあれ

御身らの眞心は前線に通ず

烈々・佐々木少佐が激勵の言葉

出征應召軍人の妻の修養會

褒められる防空群

臺北大正町八條通第五班

海軍報道班員 文學挺身隊

第參年勝拔く道

陣頭に起つ篤農家の敢闘譜

眞に農民魂の權化

北斗郡に光る 實際家、王氏

九枚

表彰

實に

皇國

持別

熱意

秘訣

"皇軍に召されたり"

軍馬へ慰問は續く

決戰下 憎むべき犯罪 斷じて赦すな

國鐵遊覽旅行を抑制

旅行斡旋業者の取締强化

船員さんへ 童心の慰問袋

訓練趣旨講演

彰化の市政十周年

皇軍將兵慰問金（二十九）

百圓

健康の凱歌 仁丹

消化吸收を 盛にし 體力消耗を ふせぐ 仁丹の效用

戰爭（火災・損害）保險 戰爭死亡傷害保險 取扱

日本火災上海保險

本社 東京・日本橋 支部 臺北市榮町二丁目三

臺日案内

第壹期決算公告

第一回戰時特別定期預金割增金當選番號

臺灣金融協議會

昭和十八年十二月十六日

公告

臺灣水產興業

しんぞう病

南鄕醫院

小兒科 鳴田醫院

五分搗の御飯に是非！ 慰問袋に ごま鹽

古綿利用羽毛フトン 製作展示會開催

自十二月十七日 至同十八日

臺北市公會堂階下南側控室ニ於テ

主催 臺灣羽毛輸出振興株式會社

結核に弱體に

毛深

父 實儀去ル三月十九日高千穗丸ニテ遭難死亡確認發表セラレ又弟正儀出征中本年一月六日戰死致シ候

母かす儀腦溢血ニテ昨十六日正午七十二歲ヲ以テ死去致候

長男烏奎儀

故亞爾特設舉公園員黄朝榮及何清乾兩氏ノ葬儀

夫早川眞一儀

妻千賀儀

西田吉之助

笠松一

大江山添祐

早川芳子

篠原信

資格を完備しよう
東石郡で若櫻への錬成

羅東適齡青年指導者錬成會

臺中二中査閲

やっつけろ…米英
臺南中等校の聯合演習

今直ちに役に立つ
青年學校經營研究會

大溪青年團査閲

晴々と巣立つ若櫻
高雄で歸還式を擧行さる

有田兵事部長　二十二日來宜豫定

臺中奉壯で二周年記念式

軍事知識
アドリヤ海に浮ぶ白鳥
伊海軍の脆弱性に顧みよ

北阿戰線へ奔る艦隊

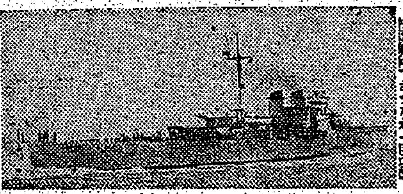

干城へ怒濤の進撃
斗六、一萬名突破か

員林は全部出揃ふ

羅東郡で試問と檢査

印南兵事部長　遺族弔問

貯蓄攻略戰

まさに貯蓄攻略戰の書入れ時だ、島内各地で大戰果に呼應し、四億目標の牙城へ總攻撃を開始してゐる、島民の感謝の念は凝つて、敵米英撃滅の巨彈となり滿々たる必勝の自信に微動だもしない、皆勤挺身隊や、信組の活動、戸別訪問等あらゆる手を盡して目標額への突進をつゞけられ然もこれを悠々突破してゐるところもあるのである、特に年末特別收入の多い期間を目ざして島内各地とも逞ましく猛進撃がつゞけられてゐる

新竹　員林　臺中　豐原　北斗

學園も決戰場に續く（下）
因襲を破つて起つ本島女性

國家意識　意識の昂揚

健兵たるの意氣昂揚
臺南市で青年大會開く

訓練も整備も良好
印南兵事部長　臺東家庭防空群を視察

北斗の增産挺身隊
農民の手をとつて指導

散髪代の節約貯金です
これからも獻金を續けます

松かざり　七五三繩を廢し　翼の獻金

ラジオ　けふの放送

新刊紹介　「南洋年鑑」

椰子（121）
海野十三作　村上松次郎繪

南洋にて（一）

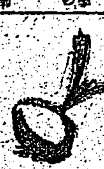

新商標　マツダランプ

東京芝浦電氣株式會社

歌へ！　大アジヤ獅子吼の歌
軍事保護院　陸軍省　海軍省（定撰）
日本の母
キングレコード　富士音盤

今日の映畫
大世界　臺灣劇場　新世界　芳乃館　芳明館　臺北映畫劇場　萬華劇場　太平館　第三世界　中央劇場　基隆世界館　旭劇場　大和劇場　宜蘭座　東座　昇平座　臺灣合同興業會社

新竹の映畫　有樂館　新竹劇場　基隆劇場

御挨拶
大東亞建設の偉業は、御稜威の下、遂に第三回目の記念日を迎へ、十億の民すべて、敵の非望破碎へ突入しました。
映畫も國策遂行の機關として、更に强力なる機動力を發揮すべく、要請される時、弊館は大東亞戰爭三周年の新春を期し、皆々樣の絶大なる御盡力を戴き、お蔭を以ちまして封切場として新發足の決定を見ました事を茲に御報告申上げます。
この期に當り、今迄皆樣の要請に添へず十分に映畫に課せられた使命を果し得なかつた事をお詫すると共に、愈々その重要性を叫ばれる折、弊館の發足を諒とせられ、何卒層一層の御指導御鞭撻の程伏して御願ひ申上げます。
東寶直營　國際館

ポプラ印　インキと米糊
高級萬年筆記用　各種　高級文具用　卓上事務用　各種
有限會社島文具店
製造元　日本ポプラ株式會社
發賣元　近藤商會

急告
時局ニ即應シタル臺灣羽毛輸出振興株式會社ノ羽毛ニテ古着利用羽毛布團製作引受所開設
一、掛蒲團ニテ羽毛五六百匁位
一、敷蒲團ニテ羽毛一貫弐百匁位
一、古蒲團綿一枚分ニ打直セバ三枚作レマス
一、中包ノ袋切レハ持合セノ浴衣、羽織、襦袢、シャツ、ワイシャツノ古イノデ充分ニ使用出來マスカラ至極經濟デ有リマス
一、御仕立ハ御注文ニ應ジテ致シマスカラドシドシ御申込下サイ
一、特徴ハフワフワシテ園マルコトナクテ寢心地ガヨイ保温力强大至極ク輕クテ温イ事天下一品ナリ
臺北市榮町三ノ二　藤井呉服店羽毛蒲團製作申込所
基隆市義重町三　富元呉服店

國報康健　戰ひ抜かう時だ
高度綜合劑　ビタミンホルモン錠
適應症　虛弱兒・姙產婦の榮養・夜尿症・貧血・病後衰弱・結核性諸疾患・早老・慢性病・衰弱
代理店　臺北市建成町　東京堂藥局

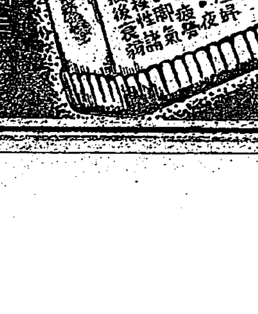

夕刊 臺灣新報 十二月十七日

インド人の餓死百萬

米誌報道 米國民に反響捲起す

【ブエノスアイレス十六日發同盟】米國新聞はインド飢饉について [illegible] ライフ誌は最近號において「百萬のインド人餓死」と言ふ大見出で [illegible]

カルカツタ市 飢饉の實情

【リスボン十六日發同盟】ロンドン來電＝インド相アメリー [illegible]

タラワ島の我軍守備隊

鬼神も哭く勇戰奮闘

米誌記者 凄愴な血戰模相報道

【ブエノスアイレス十五日發同盟】[illegible]

米軍 [illegible]

上陸 [illegible]

日本 [illegible]

空母 [illegible]

移動 [illegible]

造艦船用材の増産策

審議會答申内容の概要

【東京電話】[illegible]

石炭の効率活用

岸國務相 積極協力を要望

【東京電話】[illegible]

製造 [illegible]

増産 [illegible]

指導 [illegible]

海鷲敵陣地を爆撃

ブ島 トロキナ岬上に活躍

【南太平洋○○基地十七日發同盟】[illegible]

決戰財政極めて圓滑

賀屋藏相大阪で語る

【東京電話】[illegible]

総決戰と政治

地方長官に聽く

推進體〝みたみ部落〟

國民校教員を中核に

澎湖廳長 大田政作氏

運動 [illegible]

熱意 [illegible]

水產 [illegible]

中農に食糧増産供出本部 [illegible]

運通省事務簡捷化

許可認可一六七件整理

【東京電話】[illegible]

運輸通信省發表 [illegible]

生活態勢の確立へ

關係者で委員會設置

【東京電話】[illegible]

繊維四團體を解散

繊維統制會に統合

【東京電話】商工省發表 [illegible]

商工經濟會の協力策

軍需省に建議す

【東京電話】[illegible]

農商省發表 [illegible]

紡織業者の兼營

織物業者を整備

【東京電話】[illegible]

海軍補職發令 [illegible]

米軍損害十三萬餘

スチムソンの欺瞞發表

【ブエノスアイレス十六日發同盟】ワシントン來電によれば米陸軍長官スチムソンは [illegible]

△陸軍 戰死二五、四三四名 [illegible]

△海軍 [illegible]

バリ港爆撃被害甚大

反樞軸軍の死者千名數ふ

【ブエノスアイレス十六日發同盟】[illegible]

船舶十七隻が沈沒

【ブエノスアイレス十六日發同盟】ワシントン來電＝[illegible]

赤軍損害一萬八千

ジトミール地區綜合戰果

【ベルリン十六日發同盟】[illegible]

ジトミール北方で赤軍驅逐

【ストックホルム十五日發同盟】[illegible]

群小亡命政權騷ぐ

南阿首相倫敦引揚げ

【チューリッヒ十五日發同盟】[illegible]

五大鐵道能業聲明

米鐵道友愛會本部發表

【ブエノスアイレス十五日發同盟】[illegible]

フォード工場炎上

【ブエノスアイレス十六日發同盟】デトロイト來電に依ればフォード自動車會社リバー・ルージュ工場内のプラット・アンド・ホイットニー發動機工場に十六日火災が起り [illegible]

惡性インフレ顯著

米記者重慶の經濟惡化報ず

【ブエノスアイレス十六日發同盟】[illegible]

米英軍の總攻撃頓挫

南伊戰線 獨軍の防禦陣鐵壁

【リスボン十六日發同盟】[illegible]

インスブルック市を反樞軸空軍盲爆

【ベルリン十六日發同盟】[illegible]

人事

▲江藤新竹州知事 [illegible]

[illegible]

増産が銃後の戰果
將兵に感謝して仕事の能率をあげよう職場の傷は備へのオソンで
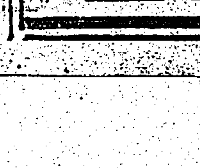
オソン

長しく皇太后陛下
失明軍人に時計御下賜

傲慢な不敵の戰意
奉天俘虜收容所を見る

若鷲敵機に馬乘り
體當り生還四勇士奮戰記

その一

その二

その三

その四

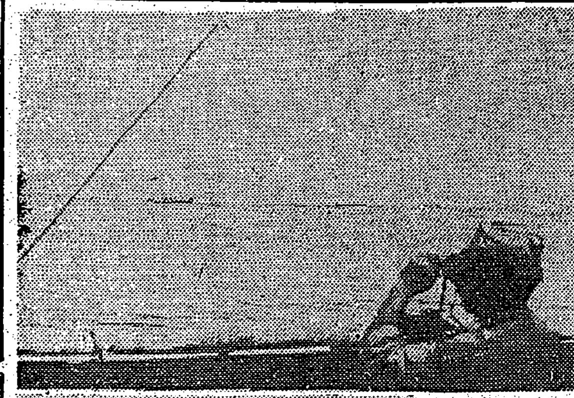

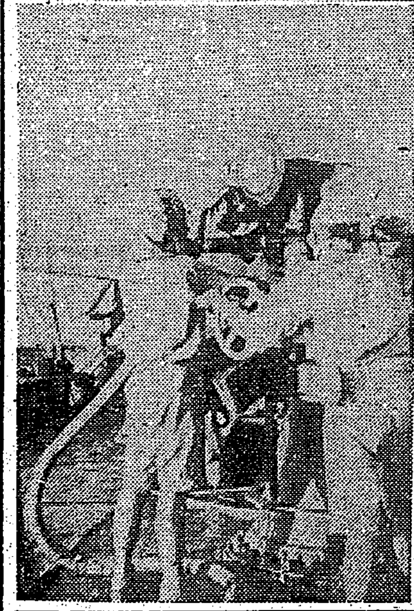

護衛艦に見る辛苦

敵諜者を一網打盡
チモール島民積極的に協力

總督羽毛蒲團展參觀

新竹金融懇談會近く發會式

高砂義勇隊の忠魂碑除幕式

大塚技術官長赴任

勝拔く決戰經濟
オ一線指導者に聽く(11)

古い消費觀念が禍
決戰生活の鐵則説く
經濟主任

血盟の契愈よ强固
結盟以來滿二箇年　島都奉壯曉天動員

『防空服裝』を實踐せよ
臺北市役所が一般に要望

戰ふ大東亞【一】
第三年を迎へた　滿洲

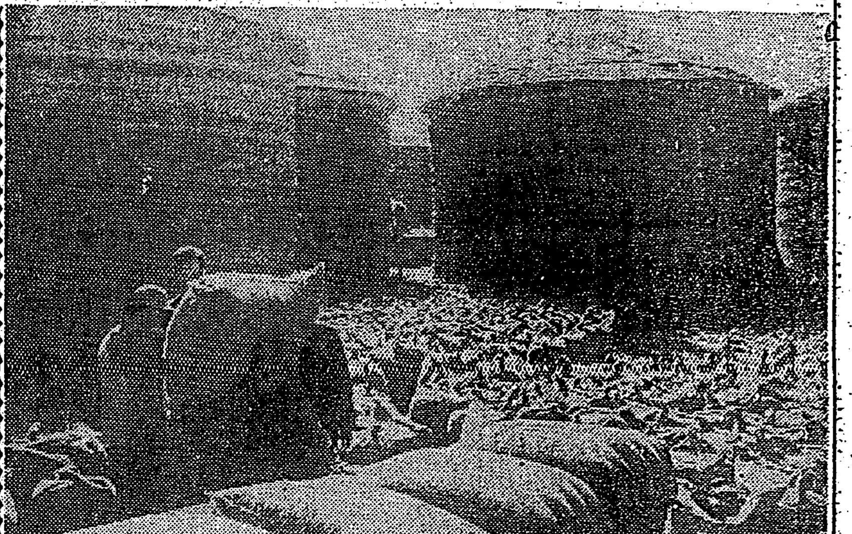

恤兵金一千圓を醵出
羅東郡下保正會議開く

僞刑事にお灸

今夜の番組

湖口庄下婦人常會

井原警察部長の初巡視

硬貨回收良好
臺南市のヨイコドモと日婦

登山と遠足

僕の水軍(35)
村松梢風作　中一彌畫

来島(三)
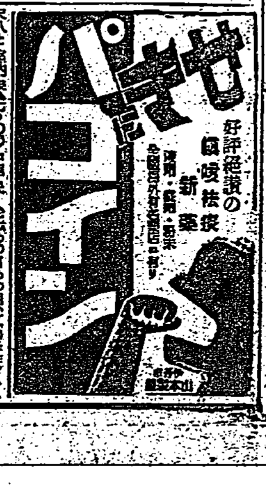
明朝の番組